

Agenzia delle Entrate
CATASTO FABBRICATI
Ufficio Provinciale di
Imperia

Dichiarazione protocollo n. del

Comune di Sanremo

Strada Senatore Ernesto Marsaglia

civ. 85

Identificativi Catastali:

Sesione: SR

Foglio: 22

Particella: 2222

Subalterno:

Compilata da:
Tagliatini Alberto

Iscritto all'albo:
Architetti

Prov. Imperia

N. 00521

Planimetria

Strada n. 1

Scala 1:200

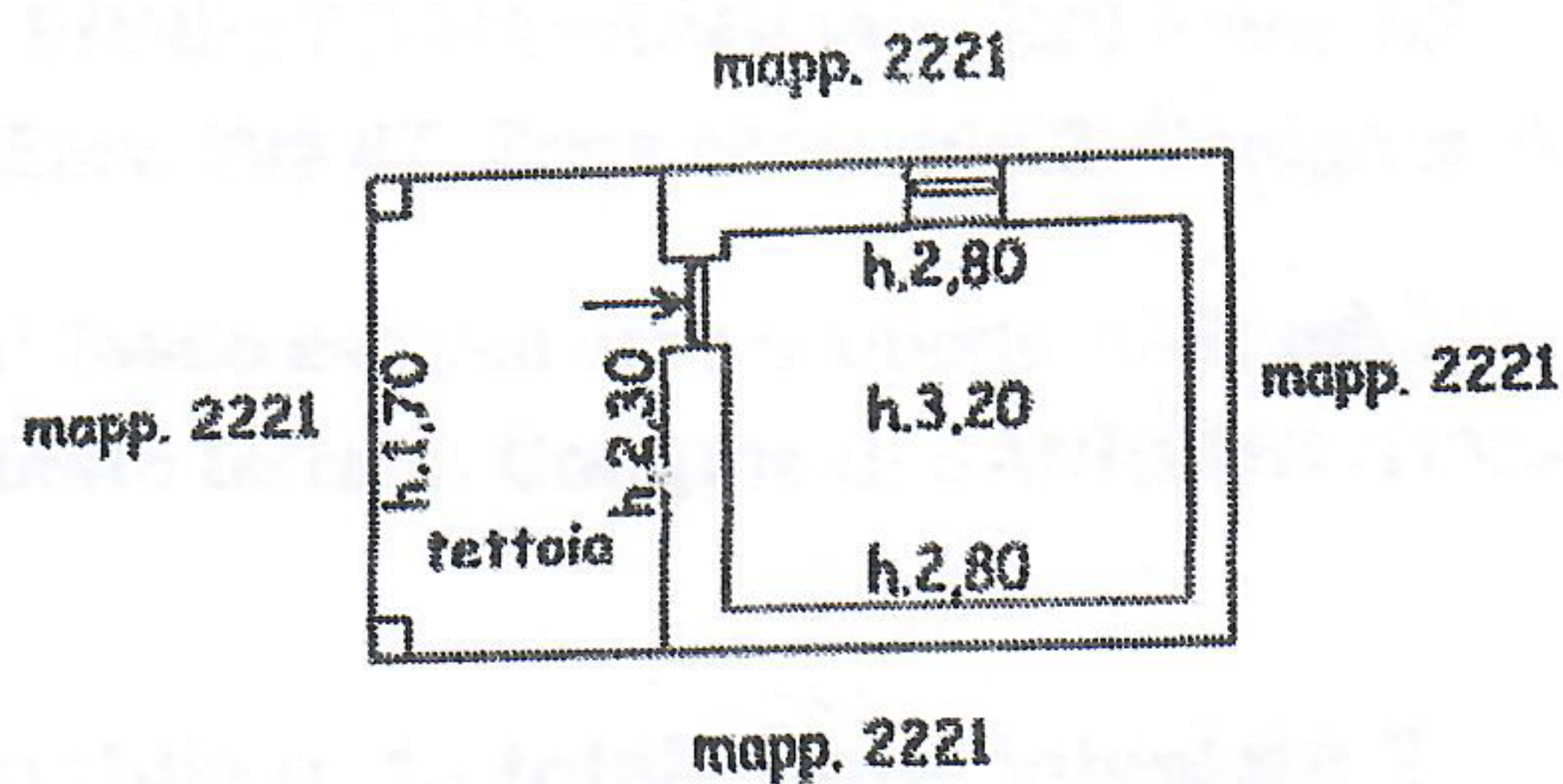

piano terra
MAGAZZINO



CARDELLINA

MAGAZZINO